

# “Colonia penal de Más Afuera” y “La colonia penal insular, 1009”

Sucesos 346 y 347, 22 y 29 de abril de 1909 respectivamente.

EL ÁLBUM  
**HISTÓRICO  
DEL PARQUE  
CULTURAL  
EX CÁRCEL**

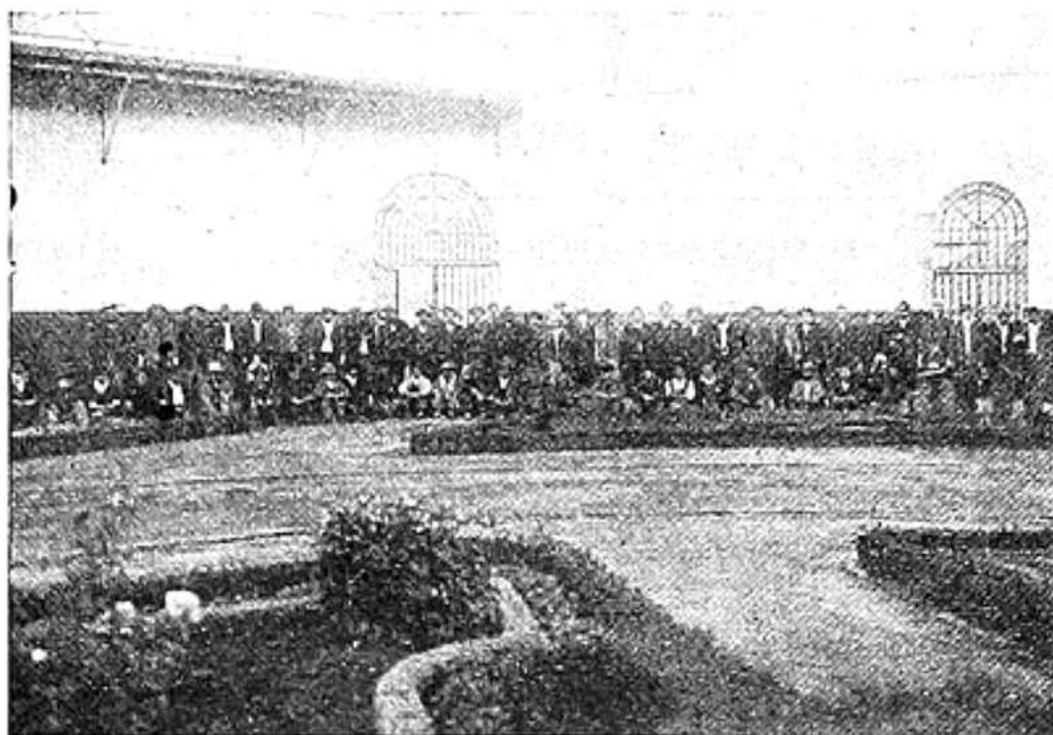

GRUPOS DE REOS QUE VAN DESTINADOS Á LA COLONIA PENAL DE JUAN FERNÁNDEZ.

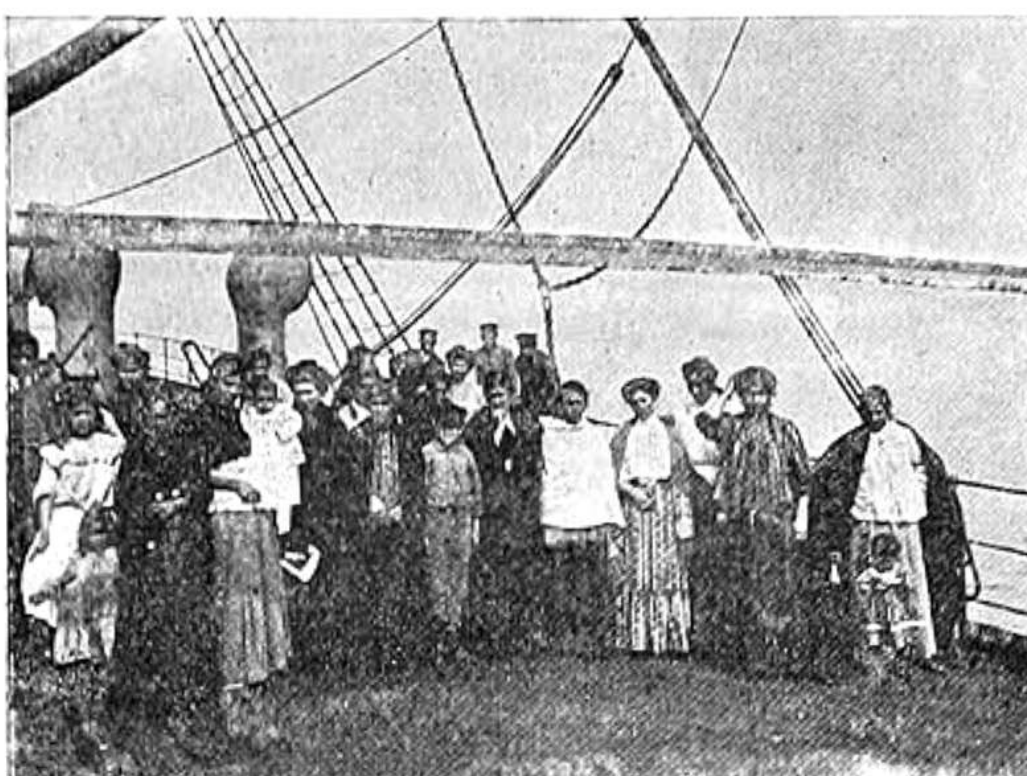

Un grupo de familias de los reos á bordo del «Maipo».



Otro grupo de familia que acompañan á los reos.